

SI RINGRAZIANO PER LA COLLABORAZIONE

le associazioni:

ORIZZONTE

PRO LOCO

ULIVO

AMICI di via CAVOUR

Ass. Diabetici TRADATE SEPRIO

Ass. Italiana
Celiachia



la BIBLIOTECA Comunale

la POLIZIA PROVINCIALE
Nucleo Stradale

ed inoltre

- Ditta Pellegrini
- Biscottificio Prealpi snc *OLGIATE O.*
- Prealpi spa
- La prima scelta *via Isonzo OLGIATE O.*
- Lindt & Sprüngli spa
- Carnini spa
- Consorzio Qualità Miele Varesino
- Supermercati GS

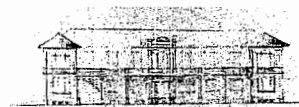

L' Istituto Comprensivo Parziale
"Beato CONTARDO FERRINI"
Olgiate Olona (Va)



col patrocinio del
Comune di Olgiate Olona

presenta



**Progetto di
Educazione Alimentare**
anno scolastico 2004 / 2005

Venerdì, 27 MAGGIO 2005

Ore 20.30

presso Teatrino OPAl
Via Luigia Greppi
Olgiate Olona (Va)

Convegno "CHI MANGIA SANO ... VA LONTANO"

Ore 20.30 Inaugurazione Mostra dei lavori eseguiti da tutti gli alunni dell'Istituto alla presenza delle Autorità e del Dirigente Scolastico
Cocktail offerto dalla Ditta Pellegrini

Ore 21.00 " Indagine statistica sull'incidenza di obesità e sovrappeso nella popolazione scolastica del nostro Istituto e confronto con i dati ufficiali "
Ricerca svolta dagli alunni della classe 2 D (medie)
Relatori: alunni della classe 2D coadiuvati dalla D.ssa M. Antonietta Bianchi - Asl di Varese

Ore 21.30 " Linee guida per una corretta alimentazione a casa e a scuola "
Relatore: D.ssa Monica Mosca - tecnologa alimentare

Ore 22.00 " I cinque colori della vita "
Ricerca svolta dagli alunni della classe 1A (media)
Relatori : alunni della classe 1A coadiuvati dalla D.ssa Cinzia Colombo - Ricercatrice dell'Ist. Nazionale per lo studio e la cura dei tumori di Milano.

Ore 22.30 " Mens sana in corpore sano "
ovvero "dimostrazione di step" degli alunni della classe 1C (media) e.....

Orari di apertura della Mostra (riservato agli alunni)

Giovedì	26.05	8.00 / 13.00	14.00 / 16.30	
Venerdì	27.05	8.00 / 13.00	14.00 / 16.30	20.30 / 23.00
Sabato	28.05	8.00 / 13.00		
Lunedì	30.05	8.00 / 13.00	14.00 / 16.30	

Sabato, 28 MAGGIO 2005

dalle 9.00 alle 12.30

presso il Teatrino OPAl

GENITORI !!
.....EFFETTUARE LA MISURAZIONE GRATUITA DELLA GLICEMIA.....
Ass. Diabetici Tradate Seprio

POTRETE...

...AVERE INFORMAZIONI SULLA CELLACHIA, PATOLOGIA POCO CONOSCUTA MA DIFFUSA.....
Ass. Italiana Cellachia

...VERIFICARE, TRAMITE LA DETERMINAZIONE DEL BMI (indice di massa corporea), SE SIETE OBESI O IN SOVRAPPESO
Alunni 2D

...ASSISTERE ALLA PROVA DI RILEVAZIONE DELL'ABUSO DI ALCOL.....
Polizia Provinciale Nucleo Stradale

Orari di apertura della Mostra (riservato al pubblico)

Venerdì	27.05	20.30/23.00
Sabato	28.05	9.00/12.30
Domenica	29.05	15.30/18.30